

VIVIENDAS CALLE 06

E03P1-B + E03P2-B + E03P3-B + E03P4-B + E03P5-B + E03P6-B + E03P7-B

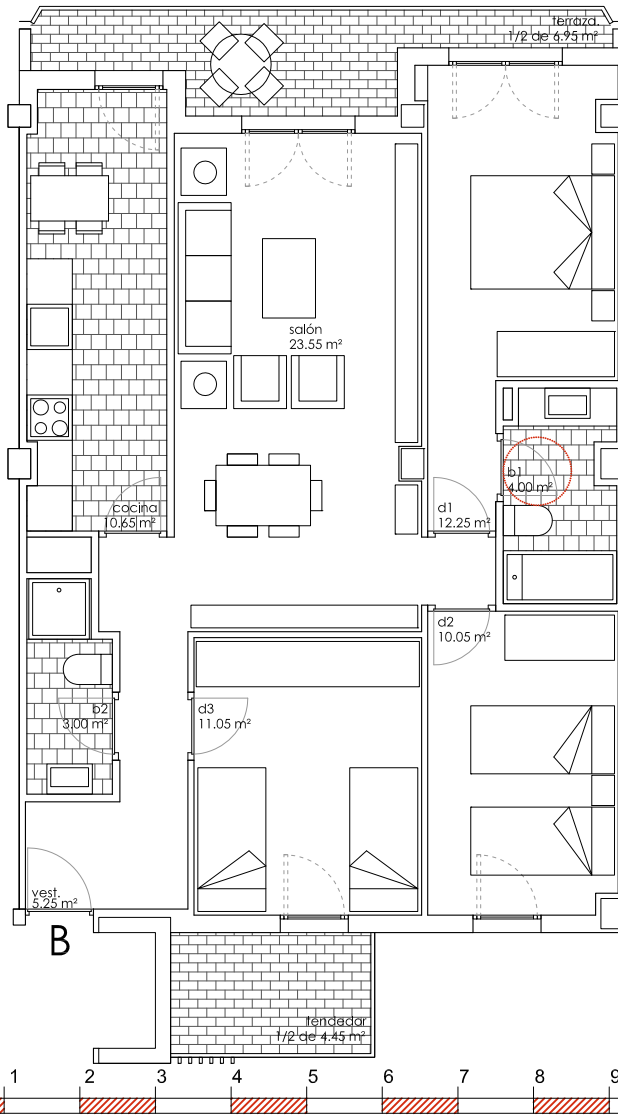

TOTAL VIVIENDAS: 7 Uds.
 SUP. ÚTIL INTERIOR: 79.80 m2
 SUP. ÚTIL EXTERIOR (1/2 sup. cubierta): 5.70 m2
 SUP. ÚTIL TOTAL: 85.50 m2

ESCALA 1:100

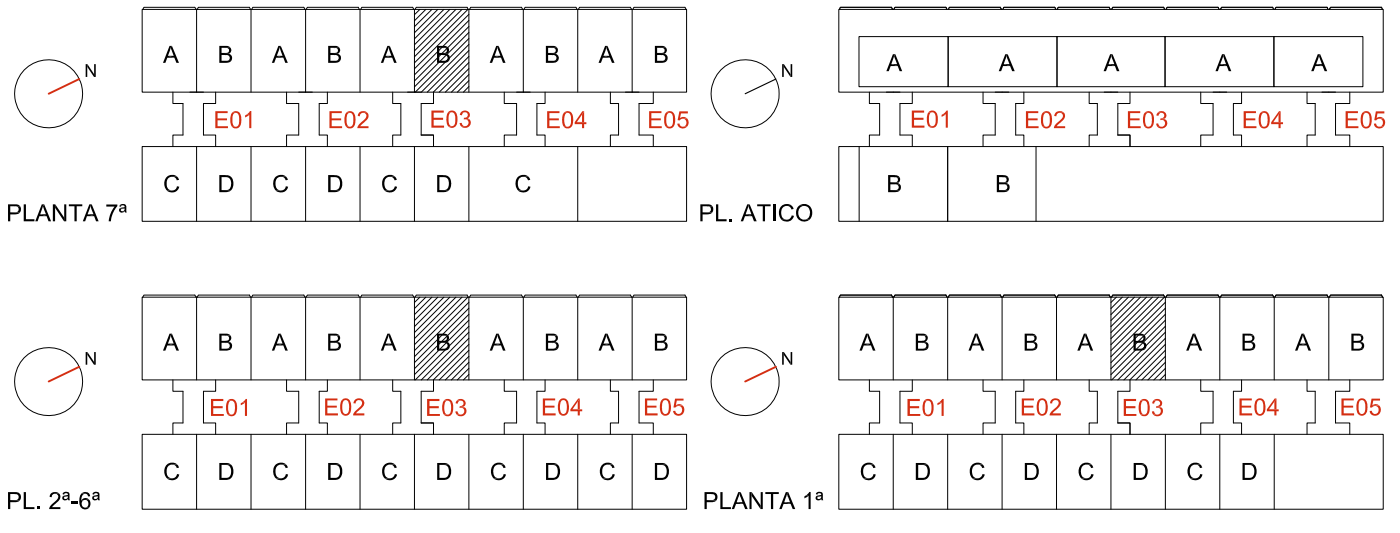

- NOTA: LA PRESENTE FICHA DE VIVIENDA ES ORIENTATIVA, EN BASE AL PROYECTO BÁSICO Y DE EJECUCIÓN REDACTADO PARA SU CONSTRUCCIÓN.

- CONSTRUCCIONES MLN, S.A.U. SE RESERVA EL DERECHO DE EFECTUAR EN OBRA LAS MODIFICACIONES QUE OFICIALMENTE LE FUESEN IMPUESTAS POR LA AUTORIDAD COMPETENTE, ASÍ COMO AQUELLAS OTRAS QUE VENGAN MOTIVADAS POR EXIGENCIAS TÉCNICAS O JURÍDICAS PUESTAS DE MANIFIESTO DURANTE LA EJECUCIÓN DEL PROYECTO O DURANTE SU CONSTRUCCIÓN.

- ESTA FICHA NO CONSTITUYE DOCUMENTO CONTRACTUAL.

VC_06

VIVIENDAS Y ANEJOS



www.grupo-mln.com

PARCELA R-15. SECTOR 88/1. PGOU ZARAGOZA.
 ARQUITECTOS: ALBERTO HAERING BELLIDO_GONZALO URBIZU VALERO

OCTUBRE DE 2012