

# VIVIENDAS PARQUE 07

E04P1-C + E04P2-C + E04P3-C + E04P4-C + E04P5-C + E04P6-C

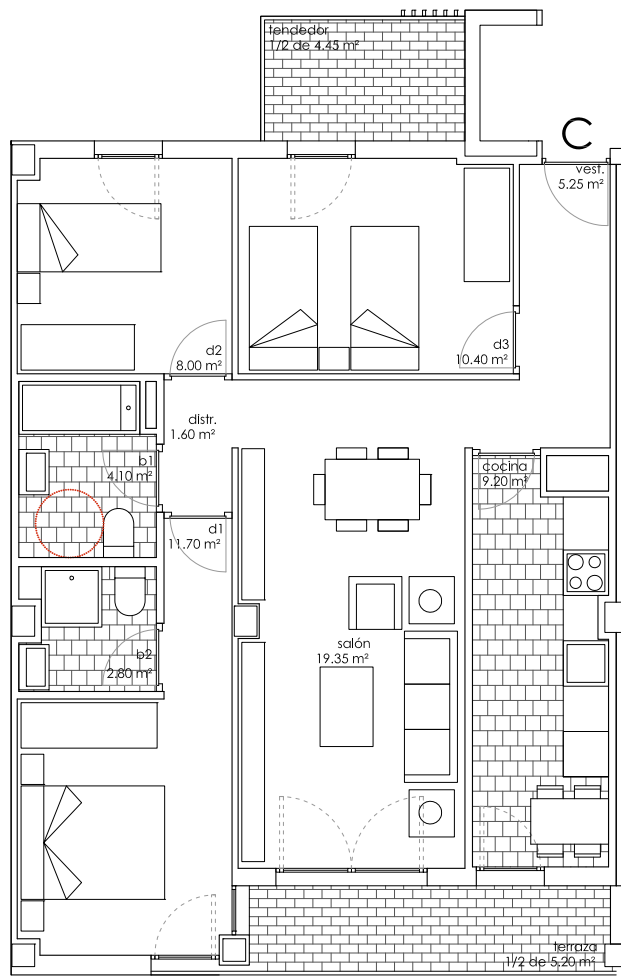

TOTAL VIVIENDAS: 6 Uds.

SUP. ÚTIL INTERIOR: 72.40 m2

SUP. ÚTIL EXTERIOR (1/2 sup. cubierta): 4.80 m2

SUP. ÚTIL TOTAL: 77.20 m2

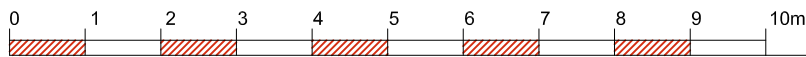

ESCALA 1:100

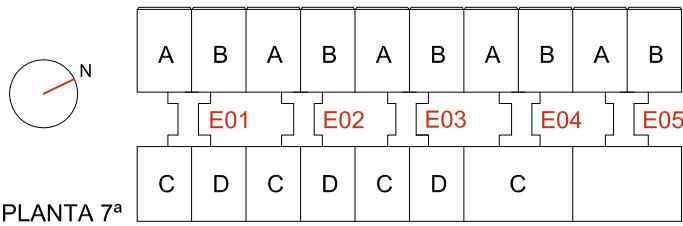

PLANTA 7ª

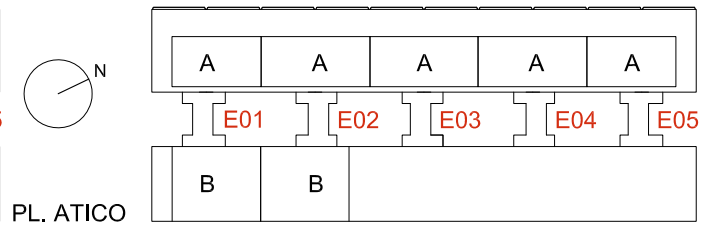

PL. ATICO

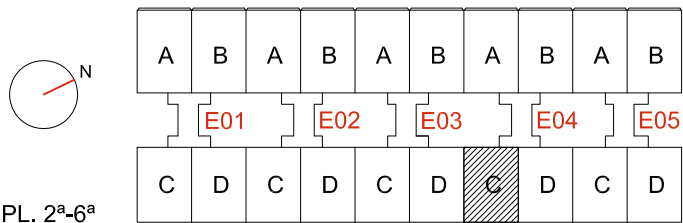

PL. 2ª-6ª

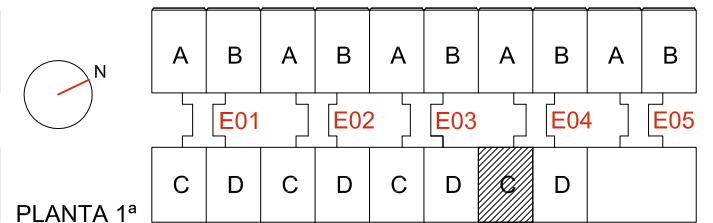

PLANTA 1ª

- NOTA: LA PRESENTE FICHA DE VIVIENDA ES ORIENTATIVA, EN BASE AL PROYECTO BÁSICO Y DE EJECUCIÓN REDACTADO PARA SU CONSTRUCCIÓN.

- CONSTRUCCIONES MLN, S.A.U. SE RESERVA EL DERECHO DE EFECTUAR EN OBRA LAS MODIFICACIONES QUE OFICIALMENTE LE FUESEN IMPUESTAS POR LA AUTORIDAD COMPETENTE, ASÍ COMO AQUELLAS OTRAS QUE VENGAN MOTIVADAS POR EXIGENCIAS TÉCNICAS O JURÍDICAS PUESTAS DE MANIFIESTO DURANTE LA EJECUCIÓN DEL PROYECTO O DURANTE SU CONSTRUCCIÓN.

- ESTA FICHA NO CONSTITUYE DOCUMENTO CONTRACTUAL.

VP\_07

VIVIENDAS Y ANEJOS



www.grupo-mln.com

PARCELA R-15. SECTOR 88/1. PGOU ZARAGOZA.  
ARQUITECTOS: ALBERTO HAERING BELLIDO\_GONZALO URBIZU VALERO

OCTUBRE DE 2012